

MAPA DE ROTA DE TRANSPORTE ESCOLAR

Responsável Técnico: Larissa Felipe Guedes

Data: 03/12/2025

GOVERNO DO ESPÍRITO SANTO
SECRETARIA DE ESTADO DA EDUCAÇÃO
SUBSECRETARIA DE SUPORTE A EDUCAÇÃO

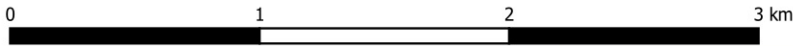
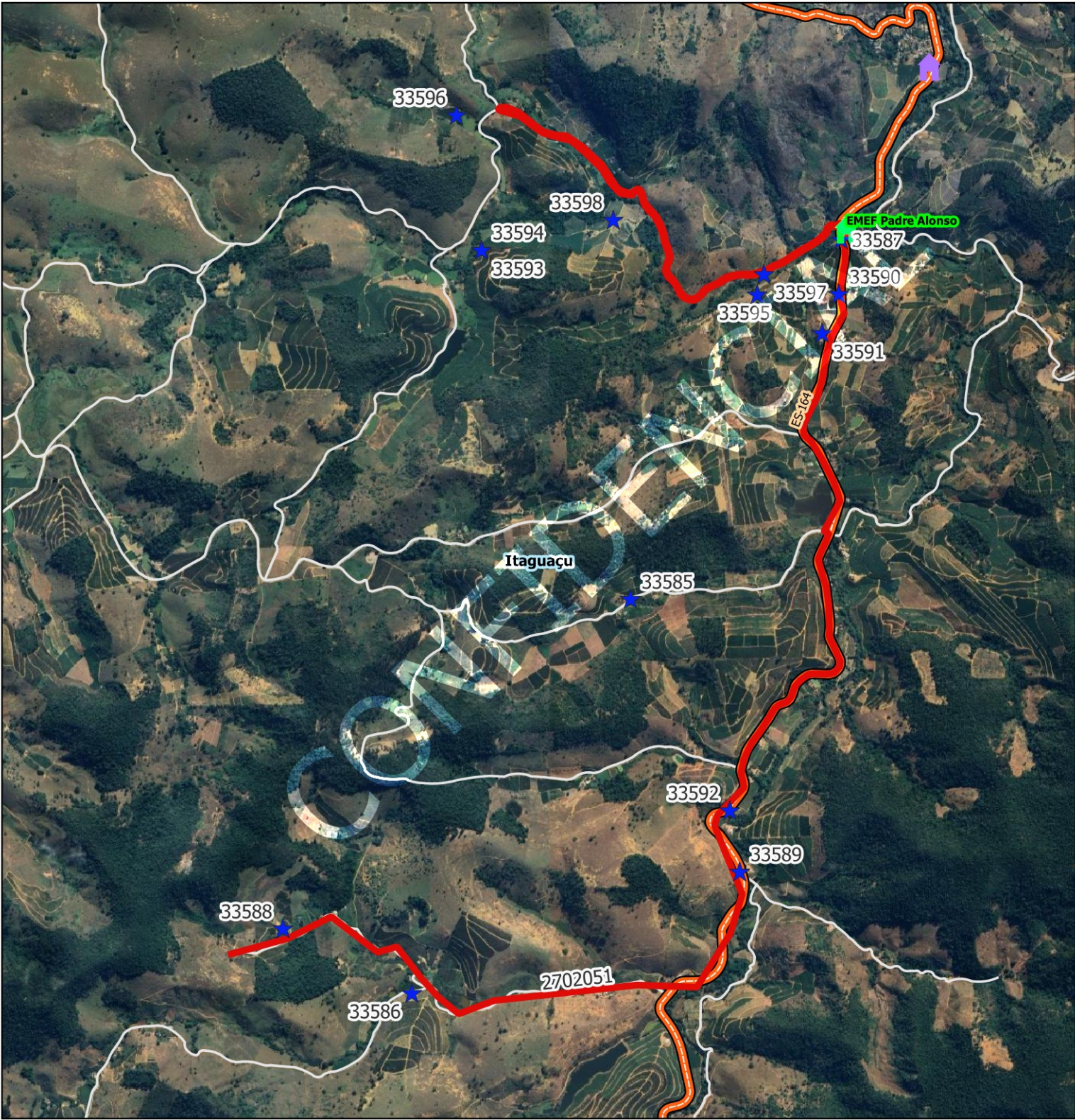

Legenda

- Escolas

 - Estadual
 - Municipal
- ALUNO

 - alunos_transcolar_es [653]
 - rotas_sedu
- LIMITES

 - Rodovias
- Limites_Estaduais
Limite_Municipal_2018
Estradas_Vicinais

Google Satellite

ITAGUACU

Escola: EMEF PADRE ALONSO			
Código roteiro: 2702051	Tipo: TR	Turno: V	
Alunos: Estado: 0	Município: 14	Total: 14	Máximo*: 14
Quilometragem: Ida: 0	Volta: 13.8	Ap*: 0	Total*: 13.8
Versão: 27	Horários previstos: Entrada:	Saída: 14:00	

Projeção Universal Transversa de Mercator / Origem da quilometragem no Equador e Meridiano Central acrescidas as constantes 10.000 km e 500 km respectivamente / Datum: SIRGAS 2000 / Fuso:24 / Hemisfério:Sul / Vitória - ES.
AP*: Aproveitamento de veículos || Total*: Somatório das quilometragens de ida/volta e aproveitamento || Máximo*: Total de alunos transportados simultaneamente || A identificação dos alunos estaduais é realizada pelo número de Registro de Alunos (ID) e a identificação dos alunos municipais é realizada pelo número "seq" no TranscolarES.

Nome do roteiro

VOLTA MUNICIPAL INTEGRAL X CAFUNDÓ X PORTELA X ESCOLA PADRE ALONSO



INFORMAÇÕES DO DOCUMENTO

Documento capturado em 19/12/2025 10:46:25 (HORÁRIO DE BRASÍLIA - UTC-3)
por HELISCLEIDY PEREIRA DE QUEIROZ JASKE (GERENTE - GEARH - SEMEC - PMITAG)
Valor Legal: CÓPIA SIMPLES | Natureza: DOCUMENTO NATO-DIGITAL

A disponibilidade do documento pode ser conferida pelo link: <https://e-docs.es.gov.br/d/2025-9DZ2BR>